Lycée Dupuy de Lôme
Lorient

CHARTE ECHE

NOTRE EXPERIENCE AU LYCEE DUPUY DE LOME
Formations BTS et DCG

Mathilde Elisabeth Martin
Directrice Déléguée à la Formation Technologique

De l'idée au projet : Construire sa charte ECHE

- pourquoi mettre en place les mobilités Erasmus+ au sein du lycée et pour quelles formations ?
- Quelle catégorie d'activité est il possible de mettre en place dans le cadre d'Erasmus+?

➢ Pour cela consulter et lire

Le guide du programme Erasmus+ (c'est la bible et le fil conducteur tout au long de la rédaction)

Prendre connaissance du **Genialy proposé par l'agence Erasmus** : Des ressources pour vous aider

https://view.genial.ly/61763d142d16df0de53023ce

De l’idée au projet : construire sa charte Eche

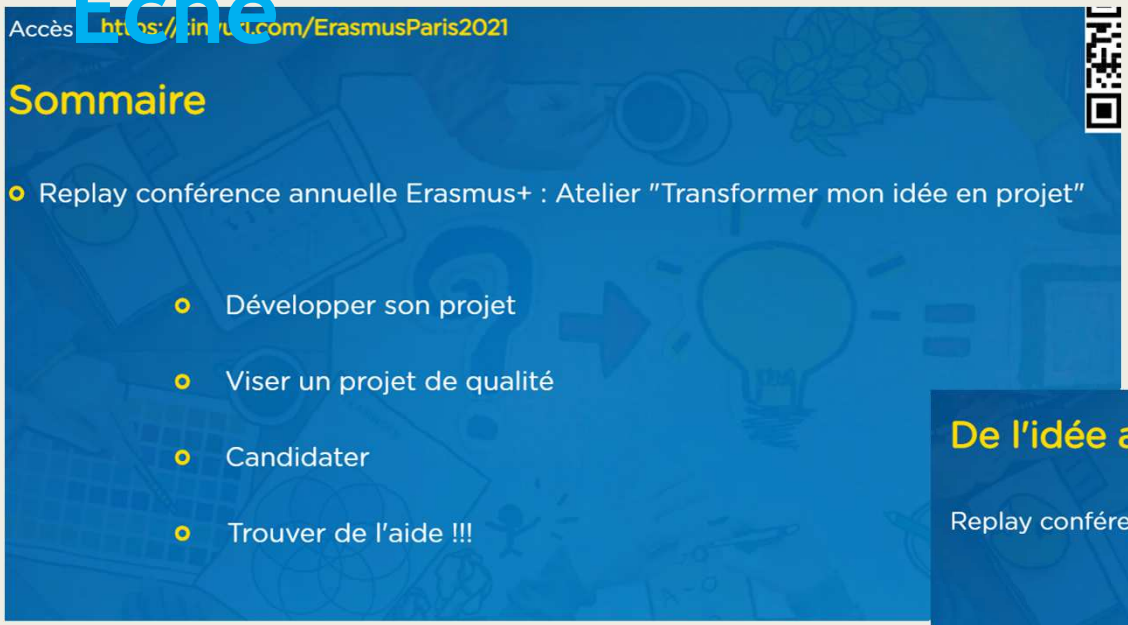

Genialy - Atelier transformer mon idée en projet

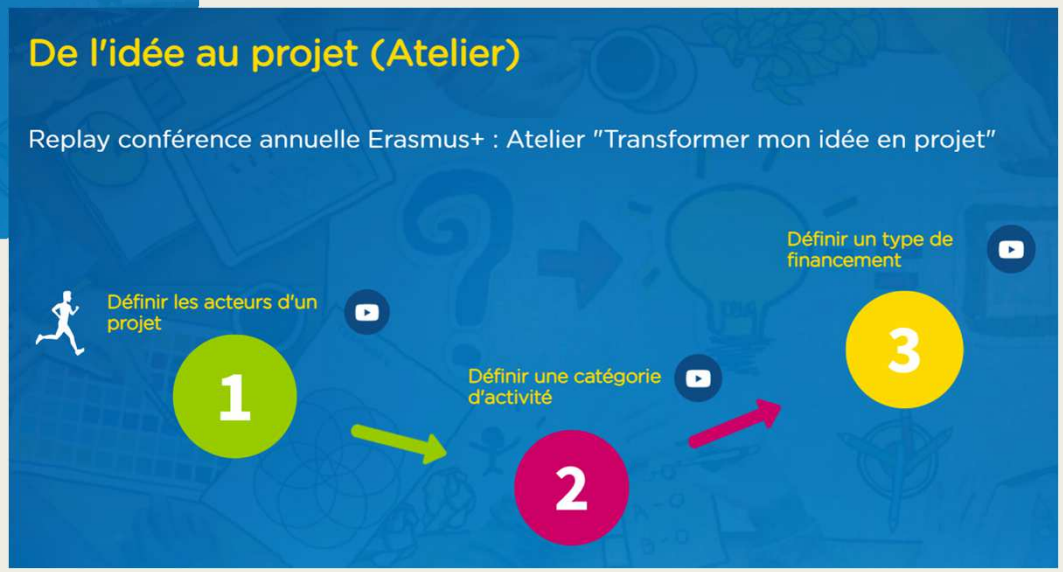

De l’idée au projet : construire sa charte ECHEE- qui peut m’accompagner ?

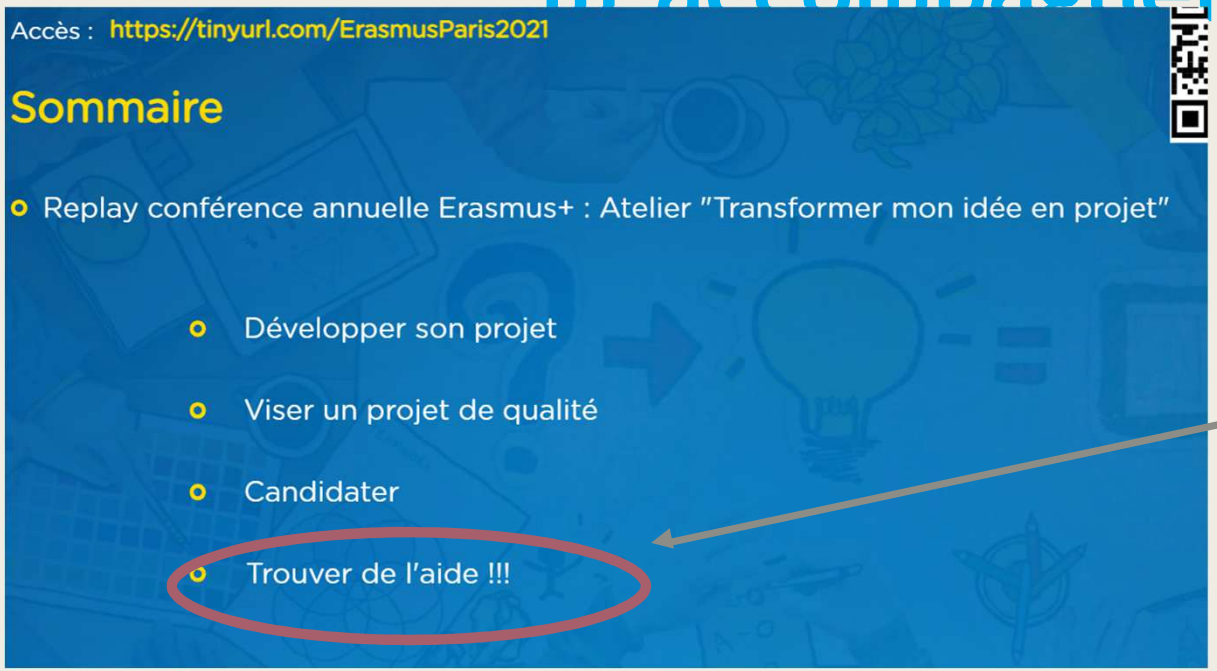

Je cherche de l’aide en ligne ou auprès des développeurs Erasmus de mon territoire

Carte des développeurs en région bretagne

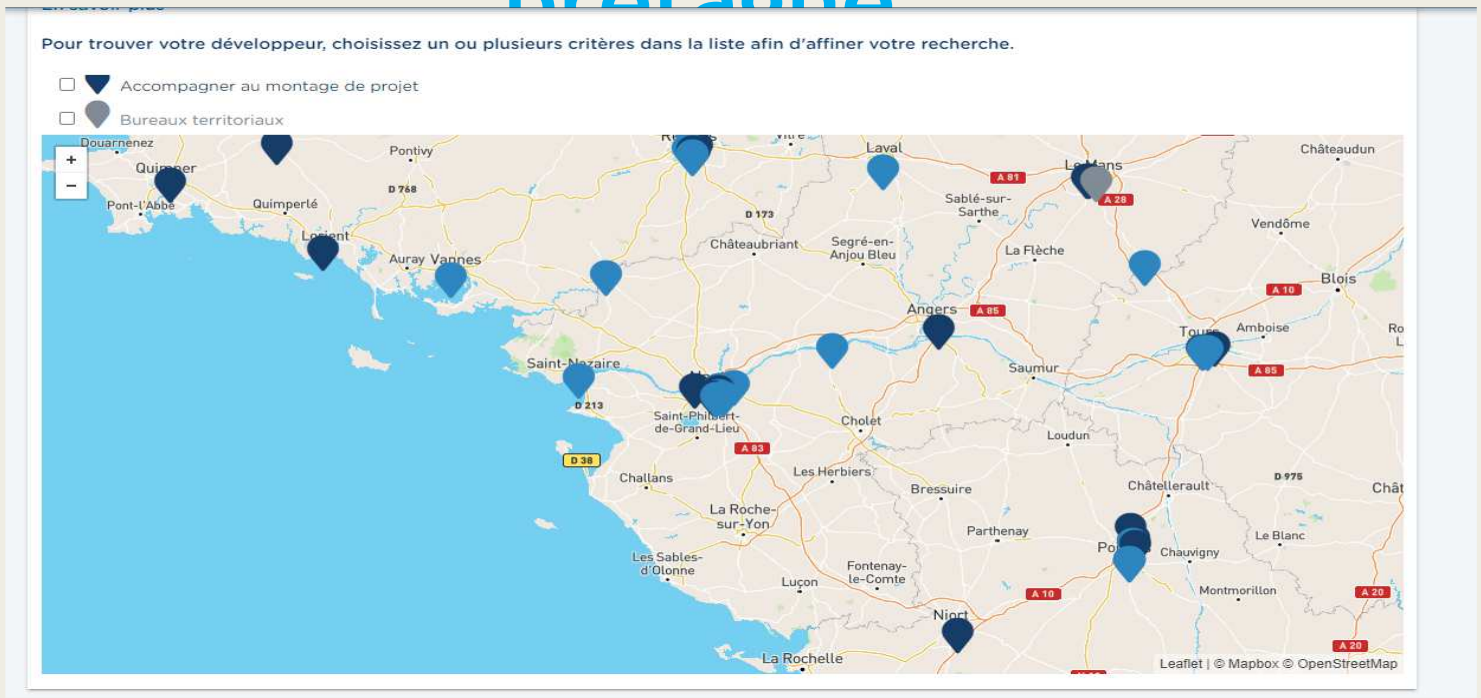

https://monprojet.erasmusplus.fr/developpeur

De l’idée au projet : construire sa charte ECHE- quelle démarche pour la rédaction ?

- **Constituer une équipe d’enseignants volontaires,** sur les formations les + en demande, pour créer le comité de pilotage Erasmus+ - impliquer le proviseur et le gestionnaire
- **Prospecter en interne sur les destinations internationales existantes** et formes de partenariats mis en place, les classes concernées, les zones géographiques
- **Construire sa stratégie en gardant à l’esprit le priorités du programme Erasmus** et en croisant avec le projet d’établissement – l’objectif est de montrer qu’on connait les priorités du programme et qu’on l’intègre dans sa stratégie
- **Se projeter pour construire sa stratégie en restant le plus réaliste possible** par rapport aux moyens humains, logistiques et organisationnels dans le lycée. Garder à l’esprit que la rédaction de la charte sera le fil conducteur ensuite de sa mise en application pour les mobilités étudiants et de personnel

De l’idée au projet : charte ECHE - Exemple de démarche

- **Création d’une base ressource : Padlet** (permettre à tous de consulter les ressources importantes par thématique)

  https://padlet.com/mathilde_elisab_martin/erasmus-lyc-e-dupuy-de-lome-zouk8vjfo1w47hpk

- **Travail en collaboration/partage de document sur le formulaire commenté pour candidater à la charte ECHEE, pour candidater - Partie B - vierge et commenté**

Site à consulter

- https://monprojet.erasmusplus.fr/eche
- formulaire-commente-description-technique-partie-b.pdf
- **NOTA : le travail collaboratif doit faire l’objet de différents temps de travail commun et une personne doit conduire plus spécifiquement ce projet (on est dans une démarche de projet en quelque sorte)**